

Station Elz

Mitglied im Verband deutschspr. Amateurmeteorologen VdA

Messungen seit 05/1998

Bernd Knebel

Schwester-Ludwiga-Str. 14

65604 Elz

Tel.: 06431/54001

Handy: 0178/9062872

Fax: 06431/592652

E-mail: knebel.bernd@t-online.de

Geogr. Koordinaten

50 24 50 N

08 02 55 E

137 m ü. NN

Meteorologische
Station
Elz
Knebel

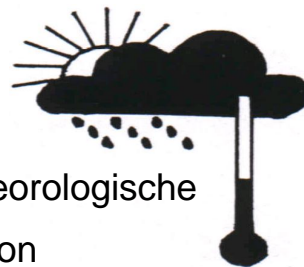

Monatsübersicht

Monat:

Juli 2015

Temperaturverlauf

Monatsmittel: **20,7 °C** (+2,9 K)

Mittel 1961-90: 17,8 °C

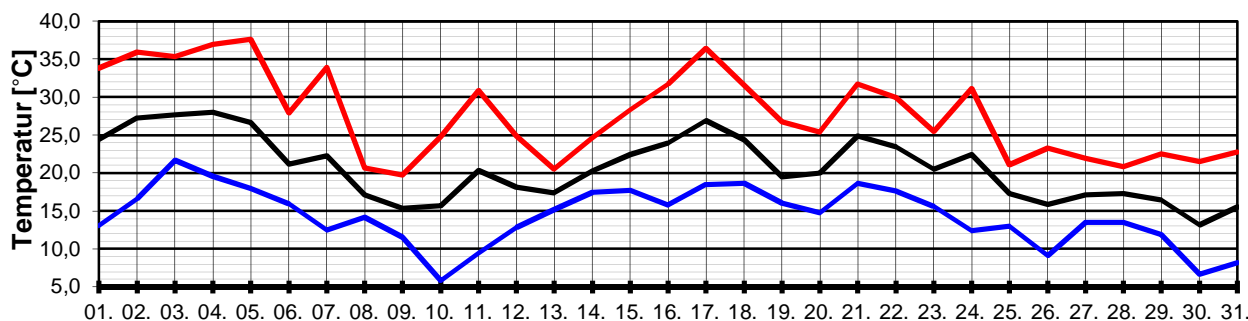

Niederschlagsverteilung

Monatssumme: **52,7 mm** (78,7 %)

Mittel 1961-90: 67,0 mm

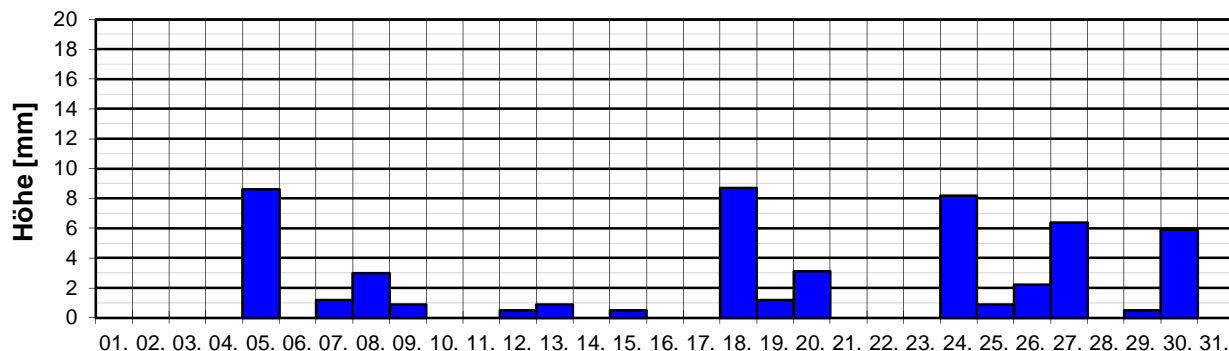

= Regen

= Schnee u.ä.

Hitzerekord

Markant zu warm und etwas zu trocken !

Der 05.07.2015 mit 37,6 °C markiert einen neuen Temperaturrekord für den Juli, bisher der 02.07.1952 mit 37,2 °C. Hätte die letzte Juliwoche nicht noch eine deutliche Abkühlung gebracht, wäre das Monatsmittel nur vom Juli 2006 übertroffen worden, so aber immerhin noch knapp 3 K zu warm. Trotz einiger Niederschläge wurde das Soll wiederum nicht erreicht, somit ist die Trockenheit weiterhin ein Thema.

01. - 07. Heiß, am 05. Max-Temp. von 37,6 °C, meist sonnig, am 05. nachmittags und abends mehrere Gewitter und Starkregenschauer, sonst trocken.

08. - 14. Meist kühl, nur am 10.,12. warm, am 11. auch heiß. Meist stark bewölkt, oft Regen, aber von geringer Intensität.

15. - 18. Warm bis heiß, am 17. 36,3 °C. kaum meßbarer Regen, erst in der Nacht zum 09. Regen.

19. - 24. Leichter Temp.-rückgang, aber immer noch warm, zeitweise Regen, am 19. frühmorgens und am 24. spätabends Gewitter.

25. - 31. Kühl, wechselhaft, wiederholt meist kurze kräftige Regenschauer.

Hitzetage	12	Sommertage	18	Bodenfrostaç	00	Windtage	00	Sturmtage	00
Regentage	16	Frosttage	00	Nebeltage	01	trübe Tage	03	Schneefall	00
Starkregenta	00	Eistage	00	Gewitter.	03	heitere T.	09	Schneedec	00